

## 第3章 日常処理

東京商事株式会社では、H001～S003の商品に関しては、適正在庫の形態をとっており、得意先より受注を受けた際に在庫があればそのまま出荷致します。これらの商品の在庫補充につきましては、自動発注処理を行うこととします。この処理を行うことにより自動的に、適正在庫にするために適した数量の発注伝票が作成されます。ただし、この課題では月1回の定期発注とし、毎月15日に自動発注処理を行うこととします。

なお、自動発注対象商品の仕入先につきましては、商品登録にて主仕入先を1箇所指定するため、各商品1仕入先からの仕入とするものとします。

また、B001～F003の商品に関しては、その都度発注の形態をとり、在庫は持たないこととします。

(1) 平成〇〇年9月30日現在の各商品別繰越残数量及び自動発注条件一覧

コード	商 品 名	発注形態	主仕入先		繰越残数量	
			発注単位数	最高点	発注点	
B001	バインダーファイル EBT-F2210 T11*Y10 22穴	その都度発注				
B002	バインダーファイル EBT-F2211 T11*Y11 22穴					
B003	バインダーファイル EBT-F2215 T11*Y15 22穴					
D001	製図デザイン用品セット 一般セット TZ-S1					
D002	製図デザイン用品セット スケールセット TZ-S2					
D003	製図デザイン用品セット コンパスセット TZ-S3					
F001	フロッピーケース EDC-638B 8" 10枚収容					
F002	フロッピーケース EDC-635B-M 5" 10枚収容					
F003	フロッピーケース EDC-638B-M 3.5" 12枚収容					

コード	商 品 名	発注形態	主仕入先		繰越残数量	
			発注単位数	最高点	発注点	繰越残数量
H001	ホッチキス ステープラー SL-M14B-R 10号	自動発注	P001(株)ツバキ		500	
			200	500	300	
H002	ホッチキス ステープラー SL-M31 3号		P001(株)ツバキ		400	
			300	500	200	
H003	ホッチキス ステープラー SL-M33 3号		P001(株)ツバキ		150	
			50	200	100	
S001	三角スケール TZ-1501 竹芯		S001 文具堂(株)		400	
			200	400	100	
S002	三角スケール TZ-1521 プラスチック芯		S001 文具堂(株)		50	
		30	80	30		
S003	三角スケール TZ-1571 カーボン芯	S001 文具堂(株)		60		
		30	50	15		

# 伝票入力フローチャート

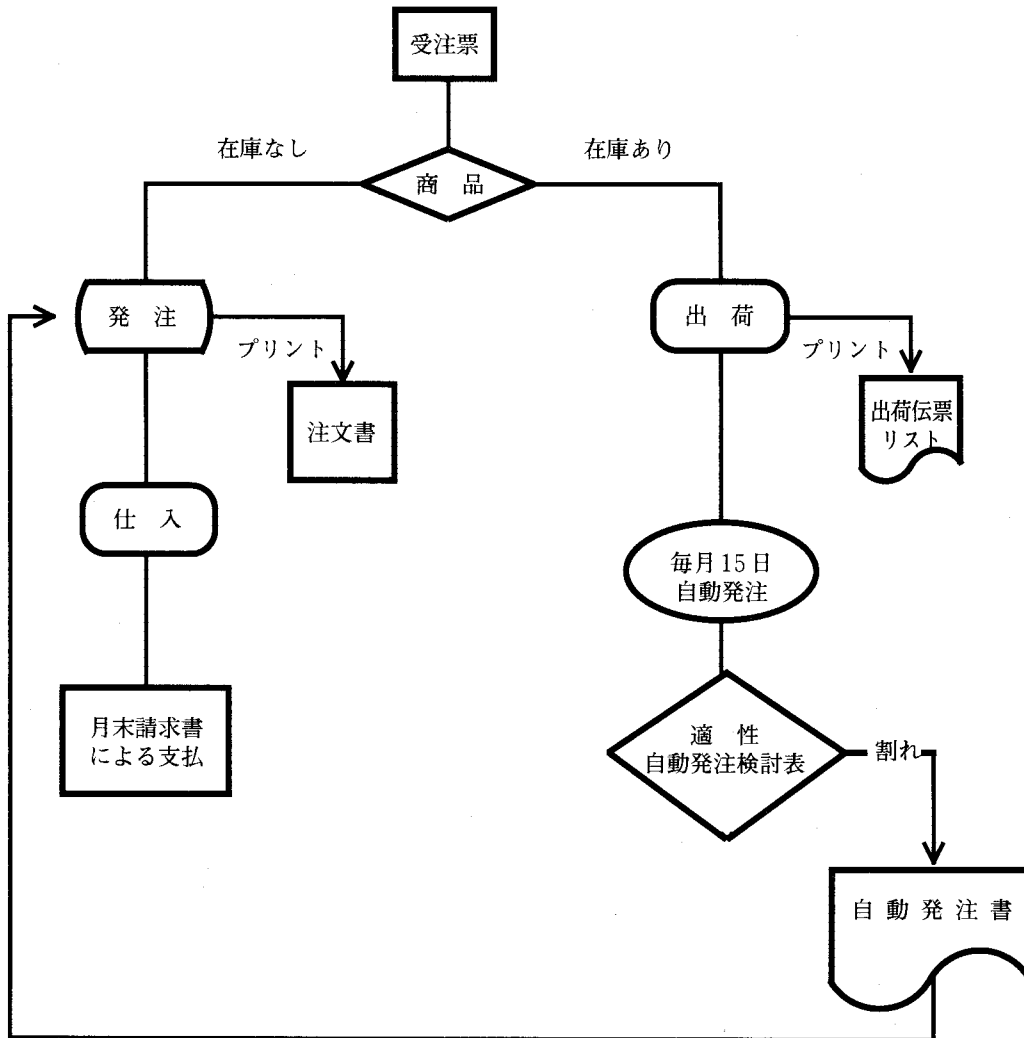

伝票入力を行う際は、次の点に注意しながら行いましょう。

- a 発注形態がその都度発注の商品につきましては、メニュー「6. 発注管理」より「1. 発注伝票処理」を選択し入力を行います。

その際、受注票のNo.をその通りに入力するように注意して下さい。

これは、入荷後、仕入伝票を入力する際に※リレー入力を使用するので解りやすくするためです。

また、**設定**において“注文書同時発行する”にしておき、プリンタに10インチ相当の紙をセットしておきましょう。伝票を登録する度に注文書がプリントされます。

※リレー入力とは、受注伝票入力の際に付番された伝票の内容を当処理画面に呼び出し、入荷状況を明細毎に指定するだけで伝票入力が行える機能のことです。

- b 発注形態が自動発注の商品につきましては、出荷を行うわけですが、メニュー「4. 出荷管理」より「1. 出荷伝票処理」を選択し入力を行います。  
その際には、伝票入力画面に現在在庫がウインドウ参照されていますので、在庫確認をしながら入力を行いましょう。  
また、**設定**において“伝票同時発行する”にしておき、プリンタに15インチ相当の紙をセットしておきましょう。伝票を登録する度に出荷伝票リストがプリントされます。
- c 入荷処理につきましては、メニュー「1. 仕入伝票処理」を選択し、リレー入力を用いて入力を行いましょう。  
その際、画面に表示された明細について、1行毎に入荷状況を指定します。  
また、**設定**において“伝票同時発行する”にしておき、プリンタに15インチ相当の紙をセットしておきましょう。伝票を登録する度に仕入伝票リストがプリントされます。
- d 毎月15日は自動発注を行う日と決めていますので、後程の指示に従い操作を行います。結果として、現時点で適性在庫に満たない商品につきまして発注伝票を自動作成致します。
- e 月末締めなので、翌月初め頃には請求書が送付されてきます。それにもとづいて支払伝票の入力を行いましょう。  
また、**設定**において“伝票同時発行する”にしておき、プリンタに支払伝票用紙（仕訳伝票用紙）をセットしておきましょう。伝票を登録する度に支払伝票リストがプリントされます。

(a) 次の受注票、納品書をもとに伝票の入力を行いましょう。

受注票				受信者	担当者
No. 1 受注及び売上日 10月1日 納期 10月5日				中村	山田
得意先及び発注者	品名	数量	売価率		
株式会社伊藤	EDC-638B8" 10枚収容	30	85%		
	" -633BH35" 12枚	40	85%		
	スケールセット TX-82	30			

○発注先は(株)ツバキです。

受注票				受信者	担当者
No. 2 受注及び売上日 10月1日 納期 10月16日				中村	田村
得意先及び発注者	品名	数量	売価率		
(株)伊藤	三角スケール TX-1501 竹芯	100	85%		
	" TX-1571 カーボ芯	20			

受注票				受信者	担当者
No. 3 受注及び売上日 10月 1日 納期 10月 5日				中村	山田
得意先及び発注者	品名	数量	売価率		
(株)デザインルーム 上田	D003 FBI-F2215 T11XY15 2枚 D001-機セット T2-81	20 20	90%		

○発注先は(株)ツバキです。

受注票				受信者	担当者
No. 4 受注及び売上日 10月 1日 納期 10月 5日				佐藤	高田
得意先及び発注者	品名	数量	売価率		
(有)フルード文具店 坂口	F001 FDC-638B8"10枚収容	200	90%		

○発注先は(有)イズミヤです。

受注票				受信者	担当者
No. 5 受注及び売上日 10月 1日 納期 10月 5日				佐藤	高田
得意先及び発注者	品名	数量	売価率		
(有)オーケ文具店 広沢	D003 インパスセット T2-83	100	90%		

○発注先は(有)イズミヤです。

受注票				受信者	担当者
No. 6 受注及び売上日 10月2日 納期 10月7日				佐藤 高田	
得意先及び発注者	品名	数量	売価率		
(株)オガタ屋 岡野	B003 EBT-F2215 T11x15 22穴	200	85%		
	B002 EBT-F2211 T11x11 22穴	200			

○発注先は(有)イズミヤです。

受注票				受信者	担当者
No. 7 受注及び売上日 10月2日 納期 10月8日				佐藤 山田	
得意先及び発注者	品名	数量	売価率		
ニジニ文具店(株)	F001 EDC-638 8"10板 烙	20	85%		

○発注先は(株)ツバキです。

受注票				受信者	担当者
No. 8 受注及び売上日 10月2日 納期 10月16日				中村 山田	
得意先及び発注者	品名	数量	売価率		
(株)ツバキ 山本	B001 EBT-F2210 T11x10 22穴	10	85%		
	B002 EBT-F2211 T11x11 22穴	10			
	B003 EBT-F2215 T11x15 22穴	10			

○発注先は(株)ツバキです。

受注票		受信者	担当者
No. 9 受注及び売上日 10月3日 納期 10月11日		申村	田村
得意先及び発注者	品名	数量	売価率
アヒ堂(株) 武田	D003 コン/isset T8-83	40	90%
	H001 ステ-プラー-IL-M148-R10号	20	

○D003についての発注先は文具堂(株)です。

受注票		受信者	担当者
No. 10 受注及び売上日 10月2日 納期 10月12日		佐藤	田村
得意先及び発注者	品名	数量	売価率
(株) 平和堂 佐藤	F001 EDC-638 8" 10枚塔	20	90%
	F002 EDC-635B-115" 10枚塔	20	
	F003 EDC-633B-113.5" 12枚塔	20	

○発注先は文具堂(株)です。

受注票		受信者	担当者
No. 11 受注及び売上日 10月3日 納期 10月15日		佐藤	田村
得意先及び発注者	品名	数量	売価率
(有) くら堂 菊地	F001 EDC-638 8" 10枚塔	50	85%
	F002 EDC-635B-115" 10枚塔	50	
	F003 EDC-633B-113.5" 12枚塔	100	

○発注先は文具堂(株)です。



**受 注 票**

No.12 受注及び売上日 10月5日 納期 10月15日	受信者 担当者 <b>中村 山田</b>
-------------------------------	-------------------------

得意先及び発注者	品 名	数 量	売 価 率
(株)ツバキ 田中	H001 ステプラー-RL-M14B-R10号	200	85%
	H002 ステプラー-RL-M313号	200	

**受 注 票**

No.13 受注及び売上日 10月5日 納期 10月15日	受信者 担当者 <b>佐藤 高田</b>
-------------------------------	-------------------------

得意先及び発注者	品 名	数 量	売 価 率
(株)ツバキ 岡野	H001 ステプラー-RL-M14B-R10号	20	85%
	H002 ステプラー-RL-M313号	20	
	H003 ステプラー-RL-M333号	10	

お客様コードNo. 0001	<b>納 品 書</b>	伝票No. 1				
〒 101 東京都千代田区神田1-1-5	〒001 北海道札幌市北区旭町6482-7					
東京商事株式会社 御中	ツバキ TEL: 011-685-4631 FAX: 011-685-4632 担当者: 佐々木 孝					
TEL 03-3295-4541 FAX 03-3295-4542	毎度ありがとうございます。下記の通り納品致しますので御査収下さい。					
コード	商品名	数 量	単 位	単 価	額	備 考
EDC-638B8	10枚収容	30	ケース	1,540	46,200	
EDC-633B-M3.5	12枚収容	20	ケース	616	12,320	
スケールセット	TZ-S2	30	セット	2,730	81,900	
消費税					4,212	
( 内消費税 )					合 計	144,632

○受注No.1にて作成された注文書にもとづき、(株)ツバキより一部の商品が入荷されました。

お客様コードNo 0001

〒101

東京都千代田区神田1-1-5

東京商事株式会社 御中

TEL 03-3295-4541 FAX 03-3295-4542

納品書 伝票No 2

〇〇年 10月 5日

〒001

北海道札幌市北区旭町 6482-7

㈱ツバキ

TEL: 011-685-4631 FAX: 011-685-4632

担当者: 佐々木 孝

毎度ありがとうございます。下記の通り納品致しますので御査収下さい。

コード	商品名	数量	単位	単価	金額	備考
EBT-F2215	T11 * Y15 22穴	20	冊	445	8,900	
	一般セットTZ-S1	20	セット	4,340	86,800	
	消費税				2,871	
摘要 (内消費税)					合計	98,571

○受注No.3にて作成された注文書にもとづき、(株)ツバキより商品が入荷されました

お客様コードNo 0001

〒101

東京都千代田区神田1-1-5

東京商事株式会社 御中

TEL 03-3295-4541 FAX 03-3295-4542

納品書 伝票No 3

〇〇年 10月 5日

〒101

東京都千代田区神田小川町 7-50

住吉ビル5階

㈱イズミヤ

TEL: 03-3762-8460 FAX: 03-3762-8461

担当者: 川口 広光

毎度ありがとうございます。下記の通り納品致しますので御査収下さい。

コード	商品名	数量	単位	単価	金額	備考
EDC-638B8	*10枚取容	200	ケース	1,540	308,000	
	消費税				9,240	
摘要 (内消費税)					合計	317,240

○受注No.4にて作成された注文書にもとづき、(有)イズミヤより商品が入荷されました。

お客様コードNo 0001

〒101

東京都千代田区神田1-1-5

東京商事株式会社 御中

TEL 03-3295-4541 FAX 03-3295-4542

納品書 伝票No 4

〇〇年 10月 5日

〒101

東京都千代田区神田小川町 7-50

住吉ビル5階

㈱イズミヤ

TEL: 03-3762-8460 FAX: 03-3762-8461

担当者: 川口 広光

毎度ありがとうございます。下記の通り納品致しますので御査収下さい。

コード	商品名	数量	単位	単価	金額	備考
コンバスセットTZ-S3		100	セット	9,520	952,000	
	消費税				28,560	
摘要 (内消費税)					合計	980,560

○受注No.5にて作成された注文書にもとづき、(有)イズミヤより商品が入荷されました。

受 注 票

No. 14 受注及び売上日 10月6日 納期 10月16日	<table border="1" style="width: 100%; border-collapse: collapse;"> <tr> <th style="width: 50%;">受信者</th> <th style="width: 50%;">担当者</th> </tr> <tr> <td style="text-align: center;">中村</td> <td style="text-align: center;">山田</td> </tr> </table>	受信者	担当者	中村	山田
受信者	担当者				
中村	山田				

得意先及び発注者	品 名	数 量	売 価 率
(株)ツバキ 上田	F001 EDC-638B8"10穴収容	20	90%
	F002 EDC-635B-M5"10穴収容	20	
	B003 EBT-F2215T11XY152穴	10	

○発注先は(株)ツバキです。

受 注 票

No. 15 受注及び売上日 10月6日 納期 10月16日	<table border="1" style="width: 100%; border-collapse: collapse;"> <tr> <th style="width: 50%;">受信者</th> <th style="width: 50%;">担当者</th> </tr> <tr> <td style="text-align: center;">佐藤</td> <td style="text-align: center;">山田</td> </tr> </table>	受信者	担当者	佐藤	山田
受信者	担当者				
佐藤	山田				

得意先及び発注者	品 名	数 量	売 価 率
ニジニ文具店(株) 河原	D001 一級セット T8-81	30	85%
	H001 スラ-97-8L-M4B-R10号	10	
	H002 スラ-97-8L-M31 3号	10	

○D001 についての発注先は(株)ツバキです。

お客様コードNo. 0001 〒101 東京都千代田区神田1-1-5 東京商事株式会社 御中 TEL: 03-3295-4541 FAX: 03-3295-4542	<table border="1" style="width: 100%; border-collapse: collapse;"> <tr> <th colspan="2" style="background-color: black; color: white;">納 品 書</th> <th style="text-align: right;">伝票No.</th> </tr> <tr> <td style="text-align: center;">〇〇年 10月 7日</td> <td style="text-align: right;">5</td> <td></td> </tr> </table> 〒101 東京都千代田区神田小川町7-50 住吉ビル5階 備イズミヤ TEL: 03-3762-8460 FAX: 03-3762-8461 担当者: 川口 広光	納 品 書		伝票No.	〇〇年 10月 7日	5		毎度ありがとうございます。下記の通り納品致しますので御査収下さい。
納 品 書		伝票No.						
〇〇年 10月 7日	5							

コ ー ド 品 名	数	単 位	単 価	金 額	備 考
EBT-F2215 T11*Y15 22穴	200	冊	445	89,000	
EBT-F2211 T11*Y11 22穴	150	冊	448	67,200	
消費税				4,686	
(内消費税)					
合 計				160,886	

○受注No.6にて作成された注文書にもとづき(有)イズミヤより一部の商品が入荷されました。

お客様コードNo. 0001

〒 101  
東京都千代田区神田1-1-5  
東京商事株式会社 御中

納品書 伝票No. 6  
〇〇年 10月 7日  
〒001  
北海道札幌市北区旭町 6482-7  
株式会社  
TEL: 011-685-4631 FAX: 011-685-4632  
担当者: 佐々木 孝

TEL 03-3295-4541 FAX 03-3295-4542 毎度ありがとうございます。下記の通り納品致しますので御査収下さい。

コード	商品名	数	単位	単価	金額	備考
EDC-633B-M3.5	12枚収容	20	ケース	616	12,320	
	消費税				369	
摘要 (内消費税)					合計	12,689

○受注No.1について、〇〇年10月5日に入荷されてきましたが、一部未入荷であった商品が本日全数入荷されました。

受注No.1について注文分の商品が全て揃いましたので、  
〇〇年10月7日に(株)ミツ文具店へ出荷を行いました。

お客様コードNo. 0001

〒 101  
東京都千代田区神田1-1-5  
東京商事株式会社 御中

納品書 伝票No. 7  
〇〇年 10月 8日  
〒001  
北海道札幌市北区旭町 6482-7  
株式会社  
TEL: 011-685-4631 FAX: 011-685-4632  
担当者: 佐々木 孝

TEL 03-3295-4541 FAX 03-3295-4542 毎度ありがとうございます。下記の通り納品致しますので御査収下さい。

コード	商品名	数	単位	単価	金額	備考
EDC-638B8	10枚収容	20	ケース	1,540	30,800	
	消費税				924	
摘要 (内消費税)					合計	31,724

○受注No.7について作成された注文書にもとづいて、(株)ツバキより商品が入荷されました。

受注No.7について注文分の商品が入荷されましたので、  
 ○○年10月8日にニコニコ文具店(株)へ出荷を行いました。

受 注 票				受信者	担当者
No.16 受注及び売上日10月9日 納期10月16日				佐藤	高田
得意先及び発注者	品 名	数 量	売 価 率		
(有)イズ文具店	17001 スワ-フ-PL-M143-R10号	20	90%		
取口	17002 スワ-フ-PL-M31号	20			

受 注 票				受信者	担当者
No.17 受注及び売上日10月11日 納期10月16日				佐藤	高田
得意先及び発注者	品 名	数 量	売 価 率		
(有)イズ文具店	D003 コンパセットT8-83	100	85%		
両野					

○発注先は(有)イズミヤです。

お客様コードNo. 0001

〒 101  
東京都千代田区神田 1-1-5

東京商事株式会社 御中

TEL: 03-3295-4541 FAX: 03-3295-4542

**納 品 書**

伝票No. 8

〇〇年 10月 11日

〒980  
宮城県仙台市中田 5-6-42

文具堂 株式会社  
TEL: 022-530-4880 FAX: 022-530-4881

担当者: 山崎 勉

TEL: 03-3295-4541 FAX: 03-3295-4542 毎度ありがとうございます。下記の通り納品致しますので御査収下さい。

コード	商品名	数量	単位	単価	金額	備考
	コンバセットTZ-S3	40	セット	9,520	380,800	
	消費税				11,424	
(内消費税)					合 計	392,224

○受注No.9について作成された注文書にもとづいて、文具堂(株)より商品が入荷されました。

**受 注 票**

No. 18 受注及び売上日 10月12日 納期 10月20日

受信者	担当者
	山田

得意先及び発注者	品 名	数 量	売 価 率
三井物産(株) 河原	B001 FBT-F2210 T11XY102 20 8001 三井物産 IV TZ-150/T11 100	40	85%

○B001についての発注先は(株)ツバキです。

**受 注 票**

No. 19 受注及び売上日 10月12日 納期 10月20日

受信者	担当者
	山田

得意先及び発注者	品 名	数 量	売 価 率
(株)デザインルーム 上田	M001 ステ-プラー-RL-M143-R10 20 M002 ステ-プラー-RL-M131 3号 20 M003 ステ-プラー-RL-M133 3号 20	20	90%

お客様コードNo. 0001

〒101 東京都千代田区神田1-1-5

東京商事株式会社 御中

TEL: 03-3295-4541 FAX 03-3295-4542

納品書 伝票No. 9

〇〇年 10月 12日

〒980 宮城県仙台市中田5-6-42

文具堂 株式会社  
TEL: 022-530-4880 FAX: 022-530-4881

担当者: 山崎 勉

TEL: 03-3295-4541 FAX 03-3295-4542 毎度ありがとうございます。下記の通り納品致しますので御査収下さい。

コード	商品名	数量	単位	単価	金額	備考
EDC-638B8	10枚収容	20	ケース	1,540	30,800	
EDC-635B-M5	10枚収容	20	ケース	770	15,400	
EDC-633B-M3.5	12枚収容	10	ケース	616	6,160	
消費税					1,570	
摘要 (内消費税)					合計	53,930

○受注No.10について作成された注文書にもとづいて、文具堂(株)より一部の商品が入荷されました。

お客様コードNo. 0001

〒101 東京都千代田区神田1-1-5

東京商事株式会社 御中

TEL: 03-3295-4541 FAX 03-3295-4542

納品書 伝票No. 10

〇〇年 10月 13日

〒101 東京都千代田区神田小川町7-50  
住吉ビル5階

備イズミヤ  
TEL: 03-3762-8460 FAX: 03-3762-8461

担当者: 川口 広光

TEL: 03-3295-4541 FAX 03-3295-4542 毎度ありがとうございます。下記の通り納品致しますので御査収下さい。

コード	商品名	数量	単位	単価	金額	備考
EBT-F2211	T11*Y11* 22穴	50	冊	448	22,400	
消費税					672	
摘要 (内消費税)					合計	23,072

○受注No.6について、〇〇年10月7日に入荷されてきましたが、一部未入荷であった商品が(有)イズミヤより本日入荷されました。

受注No.6について注文分の商品が全て揃いましたので、  
〇〇年10月13日に(株)オザワ文具店へ出荷を行いました。

お客様コードNo 0001

納品書

伝票No 11

〒 101

〇〇年 〇月 〇日

東京都千代田区神田1-1-5

〒980

宮城県仙台市中田5-6-42

東京商事株式会社 御中

文具堂様

TEL:022-530-4880 FAX:022-530-4881

担当者: 山崎 勉

TEL 03-3295-4541 FAX 03-3295-4542

毎度ありがとうございます。下記の通り納品致しますので御査収下さい。

コード	商品名	数	単	単	単	額	備	考	
EDC-638B8"10枚収容		50	ヶ	ス		1,540	77,000		
EDC-635B-M5"10枚収容		50	ヶ	ス		770	38,500		
EDC-633B-M3.5"12枚収容		100	ヶ	ス		616	61,600		
消費税							5,313		
摘要 (内消費税)							合 計	182,413	

○受注No.11について作成された注文書にもとづいて、文具堂(株)より商品が入荷されました。

受注票

受信者 担当者

No.20受注及び売上日 10月15日 納期 10月20日

中村 山田

得意先及び発注者	品 名	数 量	売 価 率
(株)ミツワ文具店	B501 EBT-F2210T11XY102枚	20	85%
田中	B502 EBT-F2211T11XY112枚	20	

○発注先は(株)ツバキです。

受注票

受信者 担当者

No.21受注及び売上日 10月15日 納期 10月20日

中村 山田

得意先及び発注者	品 名	数 量	売 価 率
(株)ツバキ文具店	F501 EDC-638 8"10枚収容	2	85%
山本	F502 EDC-638B-M5"10枚収容	10	
	F503 EDC-633B-M3.5"12枚収容	10	

○発注先は(株)ツバキです。



(b) 月1回の定期発注の15日になりました。H001～S003の商品に関して、在庫問い合わせにて現在時点での在庫を確認しましょう。

メニュー「5. 在庫管理」より「1. 在庫問い合わせ」を選択し、「1. 商品コード順」を選択します。

(c) メニュー「6. 発注管理」より「2. 自動発注処理」にて、発注形態を自動発注とする商品（H001～S003商品）の発注検討表をプリントします。15インチ相当の紙をプリンタにセットします。f.1 検討表を押してください。それによって今回の自動発注の該当商品を確認できましたら、いよいよ自動発注処理を行いましょう。

15インチ相当の紙をプリンタにセットして印刷を行ってみましょう。当処理実行後、再度、在庫問い合わせを確認してみましょう。また、発注伝票処理画面にて、伝票検索の条件指定において、発注形式を自動発注に設定し、検索を実行すると自動作成された伝票が確認できます。

仕入先から請求書が送られてきました。それに基づいて支払伝票を入力しましょう。

(d) サブメニュー「1. 支払伝票処理」を選択します。

次からの請求書をもとに支払伝票入力の実習を行いましょう。

伝票日付けは、〇〇年10月18日とします。

支払区分は全額振込とします。

お客様コードNo. 0001

〒101 東京都千代田区神田1-1-5

東京商事株式会社 御中

TEL 03-3295-4541 FAX 03-3295-4542

**合計請求書** No. (発行日 年 月 日)

〒001 北海道札幌市北区旭町6482-7

㈱ツバキ  
TEL:011-685-4631 FAX:011-685-4632

[伝票枚数: 枚]

前回請求額	入金額	調整額	差引繰越金額	売上額	消費税額	合計請求額
2,105,000	1,200,000	0	905,000	1,500,000	45,000	2,450,000

毎度ありがとうございます。上記の通りご請求申し上げます。(〇〇年 9月30日 締切分)

概要

お客様コードNo. 0001

〒101 東京都千代田区神田1-1-5

東京商事株式会社 御中

TEL 03-3295-4541 FAX 03-3295-4542

**合計請求書** No. (発行日 年 月 日)

〒980 宮城県仙台市中田5-6-42

文具堂 関  
TEL:022-530-4880 FAX:022-530-4881

[伝票枚数: 枚]

前回請求額	入金額	調整額	差引繰越金額	売上額	消費税額	合計請求額
4,154,000	3,700,000	0	454,000	5,800,000	174,000	6,428,000

毎度ありがとうございます。上記の通りご請求申し上げます。(〇〇年 9月30日 締切分)

概要

お客様コードNo 0001

合計請求書

No

〒101

(発行日 年 月 日)

東京都千代田区神田1-1-5

〒101

東京都千代田区神田小川町7-50  
住吉ビル5階

東京商事株式会社 御中

備イズミヤ

TEL:03-3762-8460 FAX:03-3762-8461

TEL 03-3295-4541 FAX 03-3295-4542

(伝票枚数: 枚)

前回請求額	入金額	調整額	差引繰越金額	売上額	消費税額	合計請求額
282,440	175,000	0	107,440	1,852,000	40,560	1,506,000

毎度ありがとうございます。上記の通りご請求申し上げます。(〇〇年 9月30日 締切分)

摘要

□ □

3037

03C 30337

受注No.11について注文分の商品が全て揃いましたので、  
 ○○年10月18日に(有)さくら堂へ出荷を行いました。

受 注 票				受信者	担当者
No.27 受注及び売上日 10月20日 納期 10月25日				中村	山田
得意先及び発注者	品 名	数 量	売 価 率		
(株)ミツワ楽器店	D001 二重セット TR-81	100	85%		
田中	D001 ミニパスセット TR-83	20			

○発注先は(株)ツバキです。

受 注 票				受信者	担当者
No.28 受注及び売上日 10月20日 納期 10月25日				佐藤	田村
得意先及び発注者	品 名	数 量	売 価 率		
(有)さくら堂	H001 スター-97-8L-M14B-R108	20	85%		
栄地	H002 スター-97-8L-M31 3号	20			

受 注 票				受信者	担当者
No. 29 受注及び売上日 10月20日 納期 10月25日				佐藤	高田
得意先及び発注者	品 名	数 量	売 価 率		
(株)オザワ文具店 西野	F001 EDC-638B 10枚収容	20	25%		
	F002 EDC-638B-M5 10枚収容	20			
	F003 EDC-633-M3.5 12枚収容	20			

○発注先は(有)イズミヤです。

受 注 票				受信者	担当者
No. 31 受注及び売上日 10月21日 納期 10月25日				中村	田村
得意先及び発注者	品 名	数 量	売 価 率		
(株)平本堂 藤	B001 EBT-F2210T11X112枚	10	85%		
	B002 EBT-F2211T11X112枚	10			
	B003 EBT-F2215T11X152枚	10			

○発注先は文具堂(株)です。

受 注 票				受信者	担当者
No. 22 受注及び売上日 10月22日 納期 10月25日				佐藤	高田
得意先及び発注者	品 名	数 量	売 価 率		
(株)フルボ文具店 坂口	B003 3等鉛筆-117E-15714本	30	90%		

受注票				受信者	担当者
No. <u>36</u> 受注及び売上日 <u>10</u> 月 <u>24</u> 日 納期 <u>10</u> 月 <u>30</u> 日				<u>中村</u>	<u>山田</u>
得意先及び発注者	品名	数量	売価率		
(株)デザインル-ム 上田	D002 FET-F2215T11XY1522枚	20	90%		
	D002 FET-F2211T11XY1122枚	20			

○発注先は(株)ツバキです。

受注票				受信者	担当者
No. <u>37</u> 受注及び売上日 <u>10</u> 月 <u>27</u> 日 納期 <u>10</u> 月 <u>30</u> 日				<u>佐藤</u>	<u>山田</u>
得意先及び発注者	品名	数量	売価率		
ニコニコ文具店(株) 河原	D001 一般セット TX-81	60	85%		

○発注先は(株)ツバキです。

受注票				受信者	担当者
No. <u>41</u> 受注及び売上日 <u>10</u> 月 <u>29</u> 日 納期 <u>10</u> 月 <u>30</u> 日				<u>中村</u>	<u>山田</u>
得意先及び発注者	品名	数量	売価率		
(株)デザインル-ム 上田	D003 コンパセット TX-83	30	90%		
	D001 コンパセット TX-15015枚	20			

○D003 についての発注先は(株)ツバキです。

(e) 月末支払締めが到来しました。支払明細書を発行しなさい。メニュー「7. 支払管理」より「3. 支払締処理」を選択します。

①支払明細書問い合わせ

〇〇年10月度の期間について、P001(株)ツバキの支払明細を確認します。

②支払明細書発行

〇〇年10月度の期間について、仕入先全ての支払明細書発行処理を行います。まず始めにf・1 **条件**を確認し、発行条件指定を行って下さい。(以後変更のない限り設定し直す必要はありません。)10インチ相当の紙をプリンタにセットし、印刷を行って下さい。

終了後、f・3 **精確認**にて正しく支払締処理がなされたか確認して下さい。

(f) 仕入1メニューより「8. 仕入先元帳」を選択し、T001(株)ツバキの仕入先元帳を確認しなさい。

(g) 仕入1メニューより「5. 在庫管理」を選択し、在庫一覧表を確認しなさい。

(h) 仕入2メニューより「7. 買掛金残高一覧表」を選択し、確認しなさい。

(f) 仕入2メニューより「2. 仕入集計表」を選択し、確認しなさい。